

# UNE DENT

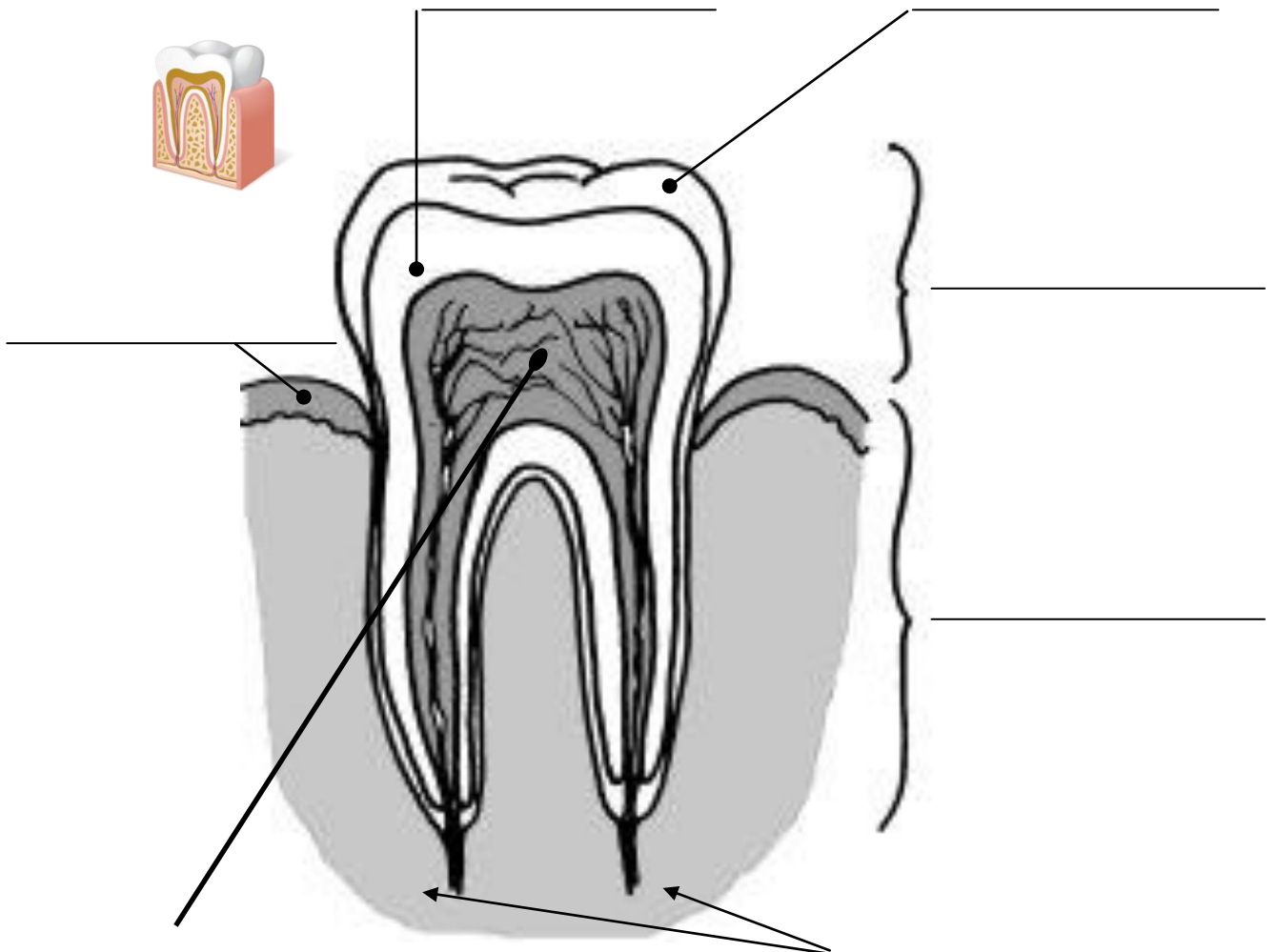

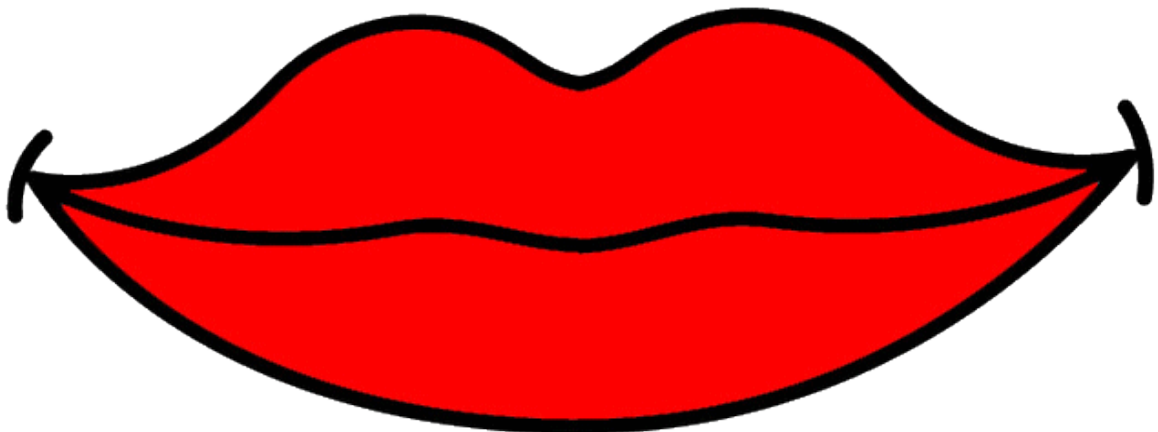

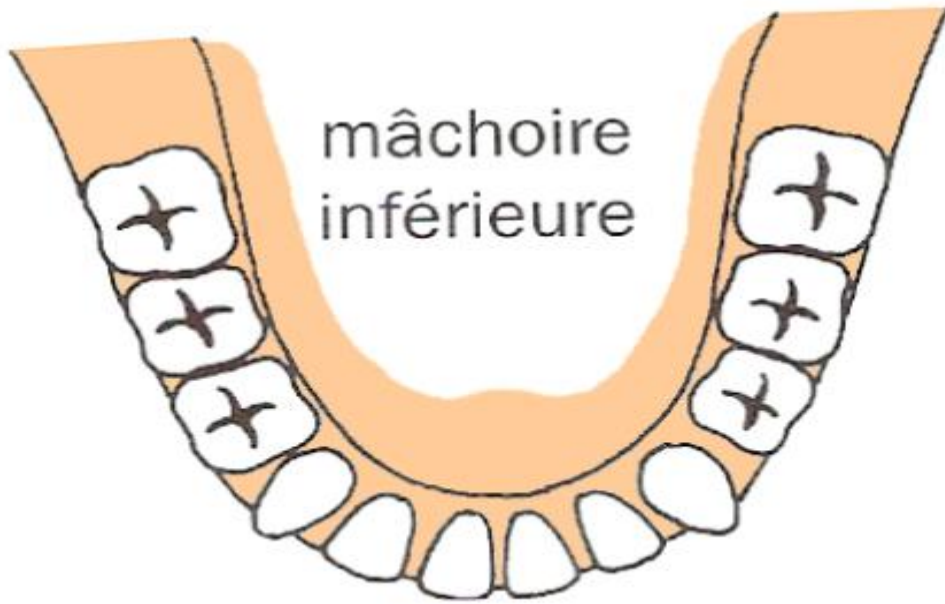
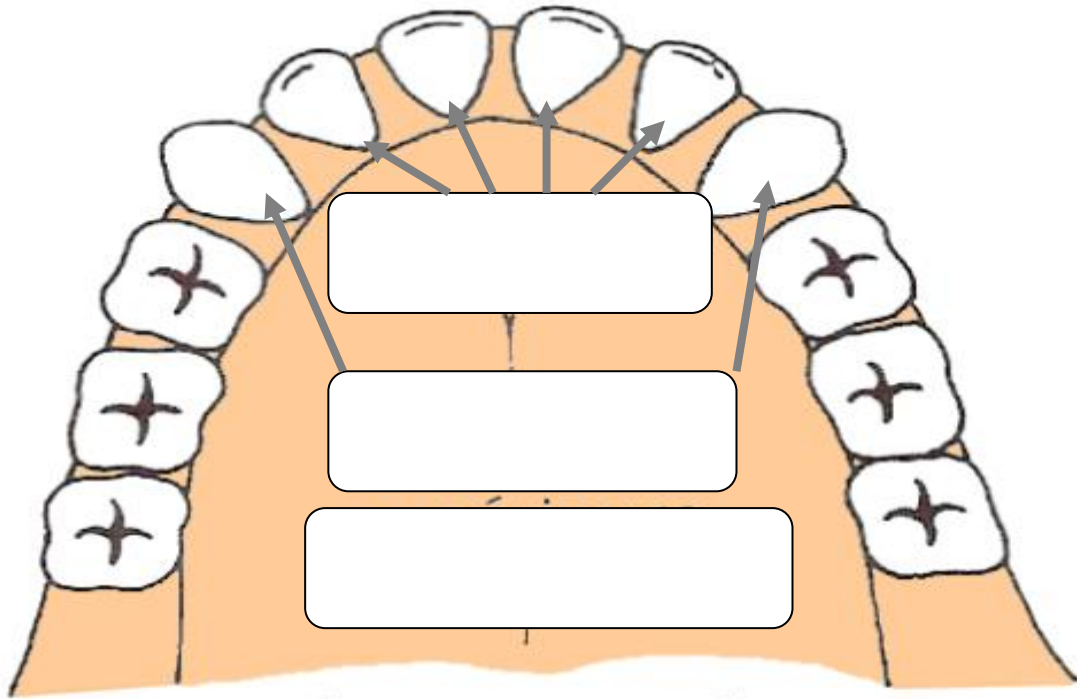
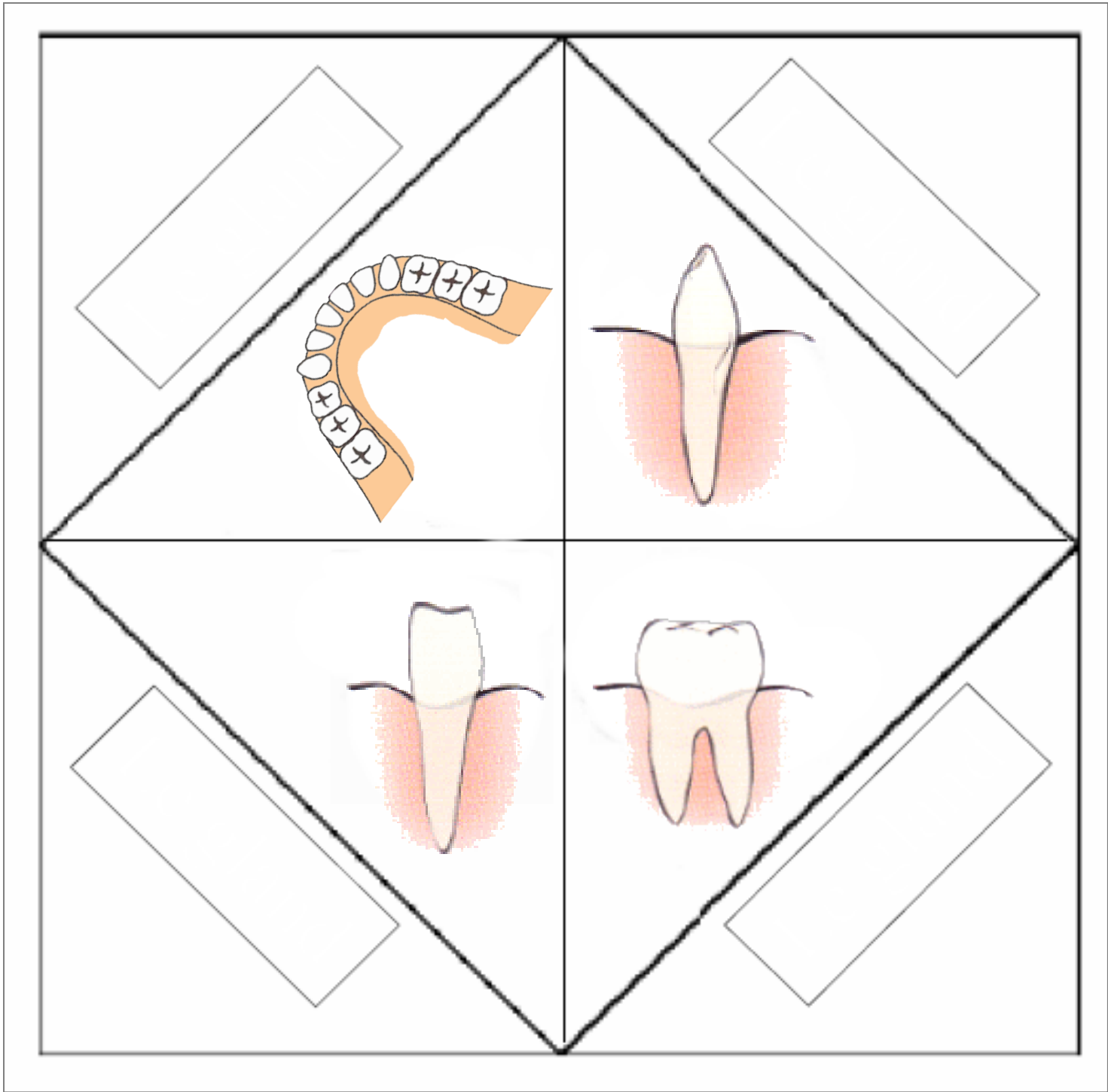

Elles coupent les aliments



Elles déchiquettent les aliments



Elle rassemble les dents



Elles écrasent les aliments



**Canines**

**Molaires**

**Incisives**

**Mâchoire**

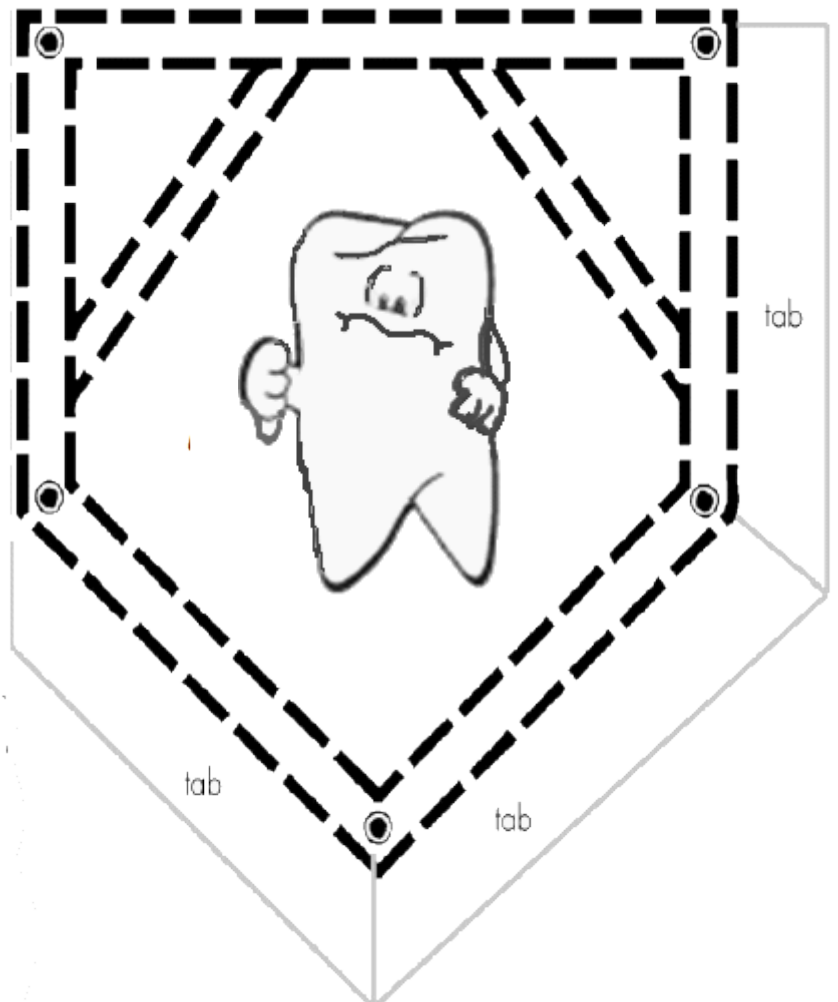
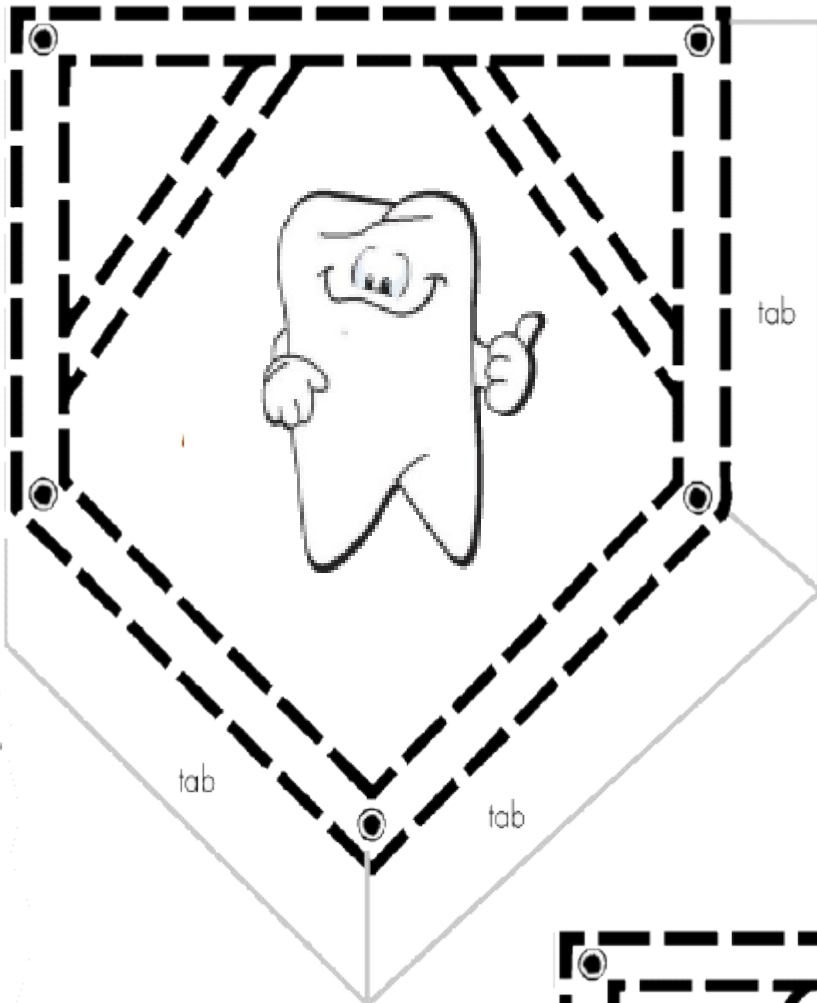



---

---

---

---



---

---

---

---



---

---

---

---



---

---

---

---



---

---

---

---

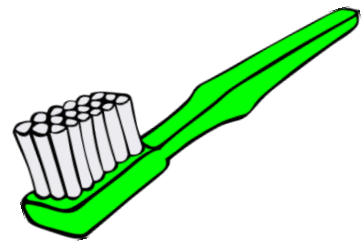

---

---

---

---

# Animaux et régimes alimentaires

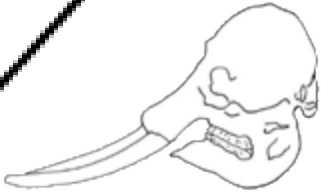

\_\_\_\_\_

\_\_\_\_\_

\_\_\_\_\_

carnivore

herbivore

omnivore



\_\_\_\_\_

\_\_\_\_\_

\_\_\_\_\_

carnivore

herbivore

omnivore



\_\_\_\_\_

\_\_\_\_\_

\_\_\_\_\_

carnivore

herbivore

omnivore



\_\_\_\_\_

\_\_\_\_\_

\_\_\_\_\_

carnivore

herbivore

omnivore



\_\_\_\_\_

\_\_\_\_\_

\_\_\_\_\_

carnivore

herbivore

omnivore

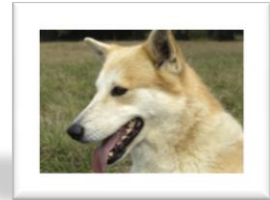
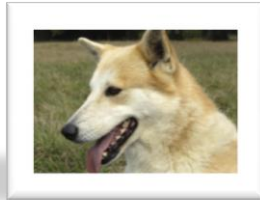
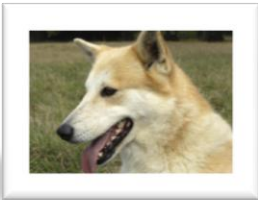
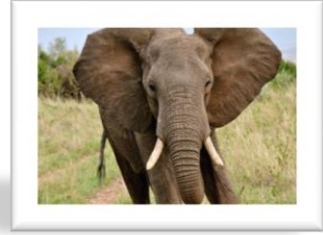



# Les dents poussent

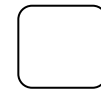
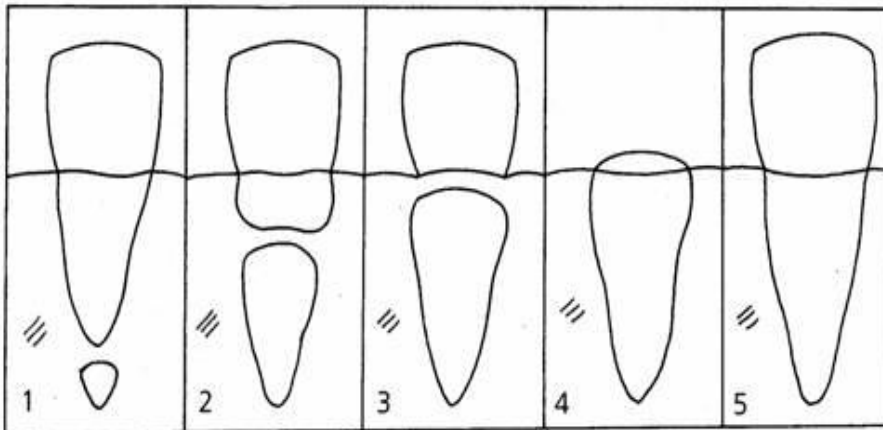

Dent de lait

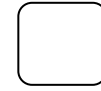

Dent définitive

La dent de lait est la première dent d'un enfant. En dessous, la dent définitive grandit. Vers l'âge de 6 ans, dents de lait bougent et tombent car la dent définitive les pousse par en dessous. La dent définitive prend alors sa place dans la mâchoire.



# Le brossage des dents

**Etape 1**



**Etape 2**



**Etape 3**

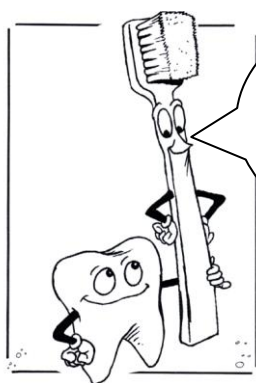

**Pour que je sois efficace, pense à me changer régulièrement!**

*Pour terminer, broser la face des dents située du côté du palais et de la langue.*

*Commencer par broser le dessus des dents en réalisant des mouvements d'avant en arrière.*

*Brosser ensuite la face externe des dents en réalisant de petits mouvements circulaires.*

*Pour terminer, broser la face des dents située du côté du palais et de la langue.*

*Brosser ensuite la face externe des dents en réalisant de petits mouvements circulaires.*

*Commencer par broser le dessus des dents en réalisant des mouvements d'avant en arrière.*

# Comment soigner la carie ?



## Développement de la carie



La carie attaque l'émail de la dent. On ne la sent pas encore



La carie attaque la dentine, la carie peut commencer à faire mal.



La carie attaque la pulpe, elle peut faire très mal.



La carie est très profonde, l'infection peut se développer dans l'os de la mâchoire

# Comment soigner la carie



## Développement de la carie



La carie attaque l'émail de la dent. On ne la sent pas encore



La carie attaque la dentine, la carie peut commencer à faire mal.



La carie attaque la pulpe, elle peut faire très mal.



La carie est très profonde, l'infection peut se développer dans l'os de la mâchoire

# Comment soigner la carie



## Développement de la carie



La carie attaque l'émail de la dent. On ne la sent pas encore



La carie attaque la dentine, la carie peut commencer à faire mal.



La carie attaque la pulpe, elle peut faire très mal.



La carie est très profonde, l'infection peut se développer dans l'os de la mâchoire

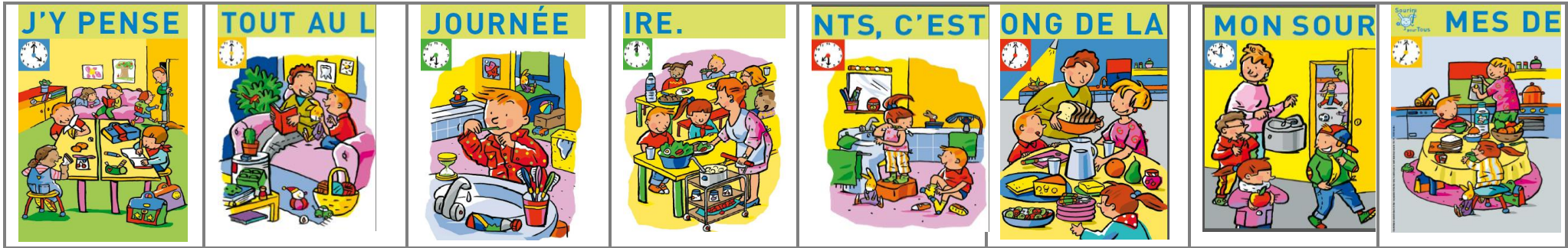

--	--	--	--	--	--	--	--



**Les  
bons  
gestes à  
retenir**

Devant ,  
derrière,  
Partout !



Deux fois  
par an...

3 min

Stop sodas !



Pas de  
grignotage



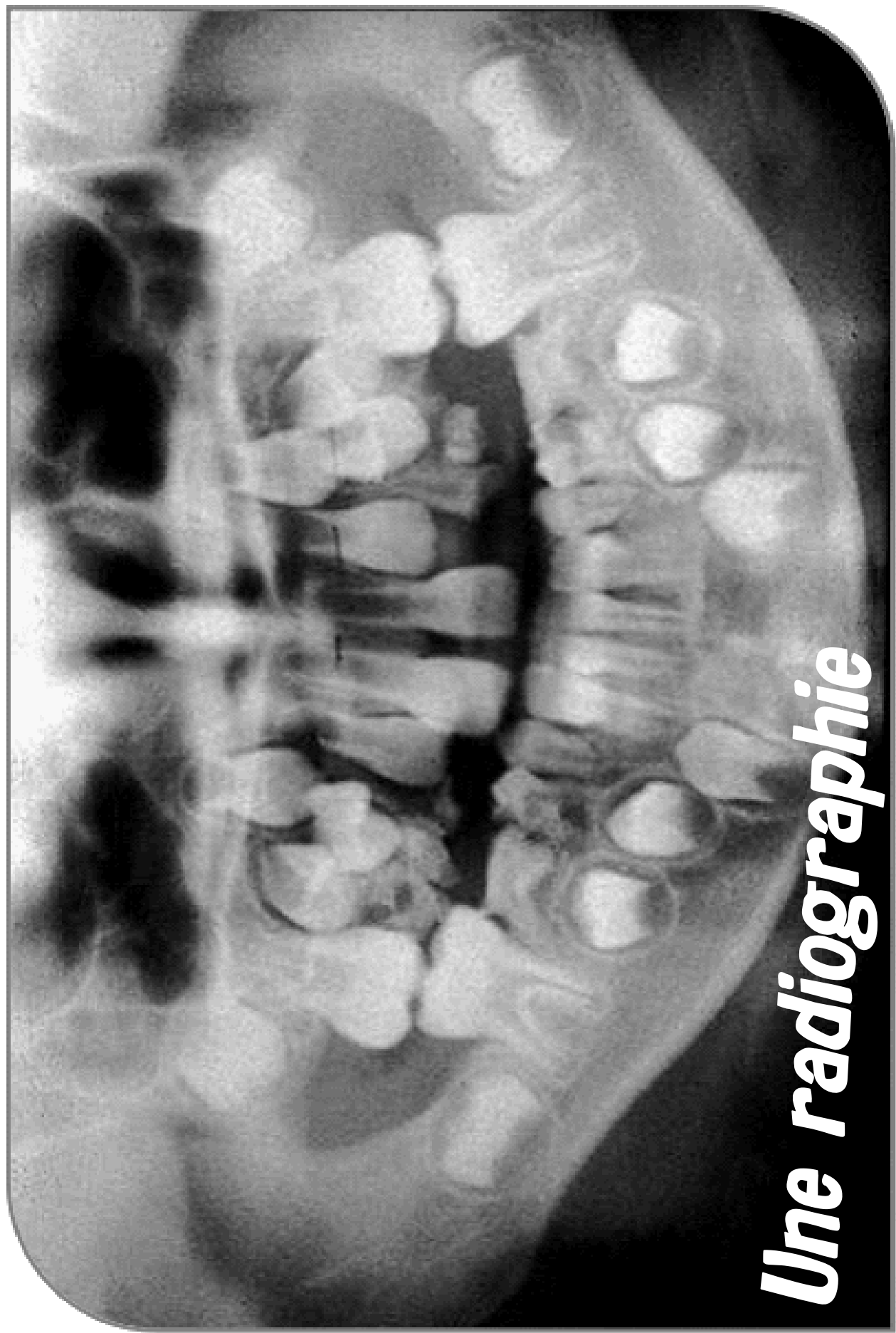

*Une radiographie*

A vertical sheet of music paper with six blank staves. Each staff has a small cartoon character on the left side. The character is a simple, friendly-looking figure with a round head, a small body, and a smiling face. The paper is white with a thin black border.

